MEDICAL MYCOLOGY

Common Contaminant Fungi

Hyaline Hyphomycetes — Absidia corymbifera — ابسیدیا کورمبیفرا
Hyaline Hyphomycetes — Acremonium sp. — کنیدی آکرمونیوم
Hyaline Hyphomycetes — Acremonium sp. — آکرمونیوم
Hyaline Hyphomycetes — Aspergillus fumigatus — آسپرژیلوس فومیگاتوس
Hyaline Hyphomycetes — Aspergillus fumigatus Microscopy — آسپرژیلوس فومیگاتوس
Hyaline Hyphomycetes — Aspergillus ustus — کنیدی آسپرژیلوس اوستوس
Hyaline Hyphomycetes — Aspergillus ustus — آسپرژیلوس اوستوس
Hyaline Hyphomycetes — Aspergillus ustus — آسپرژیلوس اوستوس
Hyaline Hyphomycetes — Aspergillus flavus — کنیدی آسپرژیلوس فلاووس
Hyaline Hyphomycetes — Aspergillus flavus — آسپرژیلوس فلاووس
Hyaline Hyphomycetes — Aspergillus glaucus Colony — کنیدی آسپرژیلوس گلوکوس
Hyaline Hyphomycetes — Aspergillus nidulans — کنیدی آسپرژیلوس نیدولانس
Hyaline Hyphomycetes — Aspergillus nidulans Microscopy — آسپرژیلوس نیدولانس
Hyaline Hyphomycetes — Aspergillus niger — کنیدی آسپرژیلوس نیجر
Hyaline Hyphomycetes — Aspergillus niger — آسپرژیلوس نیجر
Hyaline Hyphomycetes — Aspergillus ochraceus — آسپرژیلوس اوکراسئوس
Hyaline Hyphomycetes — Aspergillus parasiticus — آسپرژیلوس پاراسیتیکوس
Hyaline Hyphomycetes — Aspergillus sydowii — کنیدی آسپرژیلوس سیدووای
Hyaline Hyphomycetes — Aspergillus sydowii Microscopy — آسپرژیلوس سیدووای
Hyaline Hyphomycetes — Aspergillus tamarii — کنیدی آسپرژیلوس تامارئی
Hyaline Hyphomycetes — Aspergillus clavatus — آسپرژیلوس کلاواتوس
Hyaline Hyphomycetes — Aspergillus terreus — کنیدی آسپرژیلوس تروس
Hyaline Hyphomycetes — Aspergillus terreus — کنیدی آسپرژیلوس تروس
Hyaline Hyphomycetes — Aspergillus versicolor — کنیدی آسپرژیلوس ورسیکالر
Hyaline Hyphomycetes — Aspergillus versicolor — آسپرژیلوس ورسیکالر
Hyaline Hyphomycetes — Chaetomium sp. — کیتومیوم
Hyaline Hyphomycetes — Chaetomium sp. — کنیدی و آسکوکارپ کیتومیوم
Hyaline Hyphomycetes — Circinella sp. — سیرسینلا
Hyaline Hyphomycetes — Eurotium sp. — کنیدی اوروتیوم
Hyaline Hyphomycetes — Fusarium solani — فوزاریوم سولانی
Hyaline Hyphomycetes — Fusarium solani — فوزاریوم سولانی
Hyaline Hyphomycetes — Mucor racemosus — کنیدی موکور راسموزوس
Hyaline Hyphomycetes — Mucor sp. — موکور
Hyaline Hyphomycetes — Penicillium digitatum — کنیدی پنی سیلیوم دیجیتاتوم
Hyaline Hyphomycetes — Penicillium digitatum — پنی سیلیوم دیجیتاتوم
Hyaline Hyphomycetes — Penicillium chrysogenum — کنیدی پنی سیلیوم کریزوژنوم
Hyaline Hyphomycetes — Penicillium corylophilum — کنیدی پنی سیلیوم کوریلوفیلوم
Hyaline Hyphomycetes — Penicillium corylophilum — پنی سیلیوم کوریلوفیلوم
Hyaline Hyphomycetes — Penicillium glabrum — کنیدی پنی سیلیوم گلابروم
Hyaline Hyphomycetes — Penicillium oksoni — کنیدی پنی سیلیوم اوکسونی
Hyaline Hyphomycetes — Penicillium roqueforti — پنی سیلیوم راکفورتی
Hyaline Hyphomycetes — Phialophora sp. — فیالوفورا
Hyaline Hyphomycetes — Rhizomucor pusillus — کنیدی رایزوموکور پوسیلوس
Hyaline Hyphomycetes — Rhizomucor pusillus — رایزوموکور پوسیلوس
Hyaline Hyphomycetes — Rhizopus microsporus — رایزوپوس میکروسپورس
Hyaline Hyphomycetes — Rhizopus microsporus — رایزوپوس میکروسپورس
Hyaline Hyphomycetes — Rhizopus oryzae — رایزوپوس اوریزا
Hyaline Hyphomycetes — Trichoderma sp. — تریکودرما
Phaeohyphomycetes — Alternaria sp. — کنیدی آلترناریا
Phaeohyphomycetes — Alternaria sp. — آلترناریا
Phaeohyphomycetes — Bipolaris sp. — بایپولاریس
Phaeohyphomycetes — Cladophialophora sp. — کنیدی کلادوفیالوفورا
Phaeohyphomycetes — Cladophialophora sp. — کلادوفیالوفورا
Phaeohyphomycetes — Cladosporium sp. — کنیدی کلادوسپوریوم
Phaeohyphomycetes — Cladosporium sp. — کلادوسپوریوم
Phaeohyphomycetes — Cladosporium sp. — کلادوسپوریوم
Phaeohyphomycetes — Curvularia sp. — کنیدی کوروولاریا
Phaeohyphomycetes — Curvularia sp. — کوروولاریا
Phaeohyphomycetes — Drechslera sp. — درکسلرا
Phaeohyphomycetes — Epicoccum sp. — کنیدی اپیکوکوم
Phaeohyphomycetes — Epicoccum sp. — اپیکوکوم
Phaeohyphomycetes — Exophiala jeanselmei — کنیدی اگزوفیالا جینسلمی
Phaeohyphomycetes — Exophiala sp. — اگزوفیالا
Phaeohyphomycetes — Exophiala spinifera — اگزوفیالا اسپینیفرا
Phaeohyphomycetes — Exserohilum sp. — اگزوهیلوم
Phaeohyphomycetes — Fonsecaea sp. — فونسکا
Phaeohyphomycetes — Nigrospora sp. — نیگروسپورا
Phaeohyphomycetes — Pithomyces sp. — پیتومایسس
Phaeohyphomycetes — Stemphylium sp. — استمفیلیوم
Phaeohyphomycetes — Ulocladium sp. — اولوکلادیوم
Phaeohyphomycetes — Veronaea sp. — ورونیا
Phaeohyphomycetes — Wangiella sp. — وانژیلا

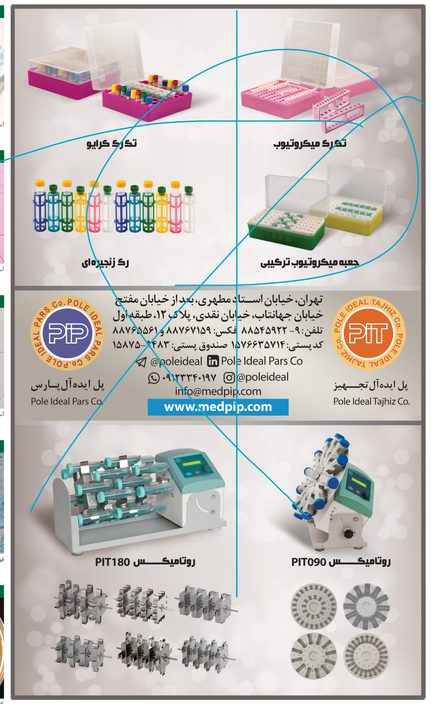

Pathogenic Molds and Yeasts

Dermatophytes — Culture of M.canis — کلنی میکروسپوروم کنیس
Dermatophytes — Microsporum canis — کلنی میکروسپوروم کنیس
Dermatophytes — Microsporum canis — کلنی میکروسپوروم کنیس
Dermatophytes — Culture of M.canis — کولونی های میکروسپوروم کنیس
Dermatophytes — M. canis — کولونی های میکروسپوروم کنیس
Dermatophytes — Culture of E.floccosum — کلنی اپیدرموفیتون فلوکوزوم
Dermatophytes — Epidermophyton floccosum — کلنی اپیدرموفیتون فلوکوزوم
Dermatophytes — Culture of E.floccosum — اپیدرموفیتون فلوکوزوم
Dermatophytes — E.floccosum — کولونی های اپیدرموفیتون فلوکوزوم
Dermatophytes — Culture of M.gypseum — کلنی میکروسپوروم ژیپسئوم
Dermatophytes — Culture of M.gypseum — میکروسپوروم ژیپسئوم
Dermatophytosis — M.gypseum — میکروسپوروم ژیپسئوم
Dermatophytes — Culture of M.nanum — کلنی میکروسپوروم نانوم
Dermatophytes — Culture of M.nanum — میکروسپوروم نانوم
Dermatophytes — Culture of T.mentagrophytes — کلنی تریکوفیتون منتاگروفیتس
Dermatophytes — Culture of T.mentagrophytes — تریکوفیتون منتاگروفیتس
Dermatophytes — Culture of T.mentagrophytes — تریکوفیتون منتاگروفیتس
Dermatophytes — T. mentagrophytis — تریکوفیتون منتاگروفیتس
Dermatophytes — Culture of T.rubrum — کلنی تریکوفیتون روبروم
Dermatophytes — Culture of T.rubrum — تریکوفیتون روبروم
Dermatophytes — T. rubrum — تریکوفیتون روبروم
Dermatophytes — Culture of T.rubrum (granular strain) — کلنی تریکوفیتون روبروم (گرانولار)
Dermatophytosis — Culture of T.rubrum (granular strain) — تریکوفیتون روبروم (گرانولار)
Dermatophytes — Culture of T.schoenleinii — کلنی تریکوفیتون شوان لاینی
Dermatophytes — Culture of T.schoenleinii — تریکوفیتون شوان لاینی
Dermatophytes — Culture of T.verrucosum — کلنی تریکوفیتون وروکوزوم
Dermatophytes — Culture of T.verrucosum — تریکوفیتون وروکوزوم
Dermatophytosis — T. violaceum — کلنی تریکوفیتون ویولاسئوم
Dermatophytes — Ectothrix — اسپور خارج از مو (اکتوتریکس)
Dermatophytes — Ectothrix — اسپور خارج از مو (اکتوتریکس)
Dermatophytes — Endothrix — اسپور داخل مو (اندوتریکس)
Dermatophytes — T.verrucosum Ectothrix — اکتوتریکس (تریکوفیتون وروکوزوم)
Dermatophytosis — T. tonsurans — کلنی تریکوفیتون تونسورانس
Dermatophytosis — T. tonsurans — تریکوفیتون تونسورانس
Dermatophytes — Tinea barbae — کچلی ریش
Dermatophytes — Tinea capitis — کچلی سر
Dermatophytes — Tinea corporis or Psoriasis — کچلی بدن یا پسوریازیس
Dermatophytes — Tinea corporis — کچلی بدن
Dermatophytes — Tinea mansum — کچلی دست
Dermatophytosis — Tinea pedis or Chronic Eczema — کچلی پا یا اگزمای مزمن
Dermatophytosis — Tinea pedis — کچلی پا
Dermatophytosis — Tinea unguium — کچلی ناخن
Dermatophytes — Tinea unguium — کچلی ناخن
Pathogenic Yeasts — Perlech and Thrush — کاندیدیازیس گوشه های لب و روی زبان
Pathogenic Yeasts — Perlech — ترک گوشه لب (کاندیدیازیس)
Pathogenic Yeasts — Oral thrush — برفک دهان
Pathogenic Yeasts — Intertriginous candidiasis — کاندیدیازیس جلدی
Pathogenic Yeasts — Cutaneous candidiasis — کاندیدیازیس جلدی
Pathogenic Yeasts — C.albicans — کاندیدا آلبیکنس (کروم آگار)
Pathogenic Yeasts — C.albicans — کاندیدا آلبیکنس (تیوب کرم)
Pathogenic Yeasts — C.dubliniensis — کلنی کاندیدا دابلینینسیس
Pathogenic Yeasts — C.glabrata — کلنی کاندیدا گلابراتا (کروم آگار)
Pathogenic Yeasts — C.glabrata — کاندیدا گلابراتا (کروم آگار)
Pathogenic Yeasts — C.krusei — کلنی کاندیدا کروزئی (کروم آگار)
Pathogenic Yeasts — C.luzitaniae — کلنی کاندیدا لوزیتانیا (محیط سابورو)
Pathogenic Yeasts — C.luzitaniae — کاندیدا لوزیتانیا
Pathogenic Yeasts — C.tropicalis — کلنی کاندیدا تروپیکالیس (کروم آگار)
Pathogenic Yeasts — C.tropicalis — کلنی کاندیدا تروپیکالیس (کروم آگار)
Pathogenic Yeasts — Chrom Agar Candida — کلنی کاندیدا کروم آگار
Pathogenic Yeasts — Culture of C.albicans — کلنی کاندیدا آلبیکنس
Pathogenic Yeasts — Culture of C.albicans — کاندیدا آلبیکنس
Pathogenic Yeasts — Germ tube — لوله زایا (کاندیدا آلبیکنس)
Pathogenic Yeasts — Pseudohyphae, Blastospore and Chlamydospore — سودوهایف، بلاستوسپور و کلامیدوسپور (کاندیدا آلبیکنس)
Pathogenic Yeasts — Culture of Malassezia furfur — کلنی مالاسزیا فورفور
Pathogenic Yeasts — Culture of Malassezia furfur — مالاسزیا فورفور
Pathogenic Yeasts — Geotrichum sp. — ژئوتریکوم
Pathogenic Yeasts — Rhodotorula sp. — کلنی رودوتورولا

Superficial Skin Infections

Superficial Bacterial Infections\Erythrasma — Erythrasma — اریتراسما
Superficial Bact... \Erythrasma — Erythrasma — اریتراسما
Superficial Bact... \Erythrasma — Erythrasma — اریتراسما
Superficial Bact... \Erythrasma — C. minutissimum — کورینه باکتریوم مینوتیسیموم (اریتراسما)
Superficial Bact... \Erythrasma — C. minutissimum — کورینه باکتریوم مینوتیسیموم
Superficial Bact... \Erythrasma — C. minutissimum — کورینه باکتریوم مینوتیسیموم
Superficial Bact... \Trichomycosis Axillaris — Trichomycosis axilaris — تریکوسپور زیر بغلی
Superficial Bact... \Trichomycosis Axillaris — Trichomycosis axilaris — تریکوسپوز زیر بغلی
Superficial Bact... \Trichomycosis Axillaris — Trichomycosis axilaris — تریکوسپور زیر بغلی
Superficial Mycotic Infections\Black Piedra — black piedra — پیدرای سیاه
Superficial Myco... \Black Piedra — Black piedra — پیدرای سیاه
Superficial Myco... \Black Piedra — Piedra hortae — پیدرا هورتائی (پیدرای سیاه)
Superficial Myco... \Black Piedra — Piedra hortae — پیدرا هورتائی
Superficial Myco... \Black Piedra — Piedra hortae — پیدرا هورتائی
Superficial Myco... \Black Piedra — Piedra hortae — پیدرا هورتائی
Superficial Myco... \Mycotic Keratitis — Mycotic Keratitis — کراتیت قارچی
Superficial Myco... \Mycotic Keratitis — Fusarium solani (Direct Smear) — آزمایش میکروسکپی از ضایعه کراتیت قارچی
Superficial Myco... \Mycotic Otitis Externa — Ear Canal Mycotic Infection — عفونت قارچی کانال خارجی گوش (اوتومایکوز)
Superficial Myco... \Mycotic Otitis Externa — Otomycosis — آزمایش میکروسکپی ضایعه اتومایکوز
Superficial Myco... \Pityrosporiasis — Seborrheic dermatitis — درماتیت سبوروئیک
Superficial Myco... \Pityrosporiasis — Seborrhoic dermatitis (Hair and Scales) — پوسته ها و شوره ها (درماتیت سبوروئیک)
Superficial Myco... \Pityrosporiasis — Malassezia sp. — مالاسزیا (درماتیت سبوروئیک)
Superficial Myco... \Tinea Nigra — Tinea nigra palmaris — ضایعات ماکولر نیلگون‌گرا
Superficial Myco... \Tinea Nigra — Tinea nigra (skin scraping) — هورتا ویکنی در تراشه های پوستی
Superficial Myco... \Tinea Nigra — Hortaea werneckii — کلنی هورتا ویکنی
Superficial Myco... \Tinea Nigra — Hortaea werneckii — کلنی هورتا ویکنی
Superficial Myco... \Tinea Nigra — Conidiophore and conidia of Hortaea werneckii — کونیدیوفور و کونیدی های هورتا ویکنی
Superficial Myco... \Tinea Nigra — Conidiophore and conidia of Hortaea werneckii — کونیدیوفور و کونیدی های هورتا ویکنی
Superficial Myco... \Tinea versicolor — H.werneckii yeast cells — سلول های مخمری هورتا ویکنی
Superficial Myco... \Tinea versicolor — Pityriasis versicolor — پیتریازیس ورسیکالر
Superficial Myco... \Tinea versicolor — Pityrosporum folliculitis — فولیکولیت مالاسزیائی
Superficial Myco... \Tinea versicolor — M. furfur (dixon agar) — کلنی های مالاسزیا
Superficial Myco... \Tinea versicolor — Malassezia sp. — مالاسزیا فورفور (خشن بذر)
Superficial Myco... \Tinea versicolor — Malassezia sp. — مالاسزیا فورفور (رنگ آمیزی پاس)
Superficial Myco... \Tinea versicolor — Malassezia sp. — مالاسزیا فورفور (خشن بذر)
Superficial Myco... \Tinea versicolor — Scotch tape — مالاسزیا فورفور (چسب اسکاچ)
Superficial Myco... \White Piedra — White piedra — پیدرای سفید
Superficial Myco... \White Piedra — White piedra — پیدرای سفید
Superficial Myco... \White Piedra — White piedra — پیدرای سفید
Superficial Myco... \White Piedra — White piedra — پیدرای سفید
Superficial Myco... \White Piedra — Microscopy of white piedra — مشاهده میکروسکوپی عامل پیدرای سفید
Superficial Myco... \White Piedra — Hair culture for white piedra — کشت موهای مبتلا به پیدرای سفید
Superficial Myco... \White Piedra — Trichosporon sp. — کلنی تریکوسپورون (پیدرای سفید)
Superficial Myco... \White Piedra — Trichosporon sp. — کلنی تریکوسپورون (پیدرای سفید)